

**CORTE AA'**  
ESCALA: 1/125

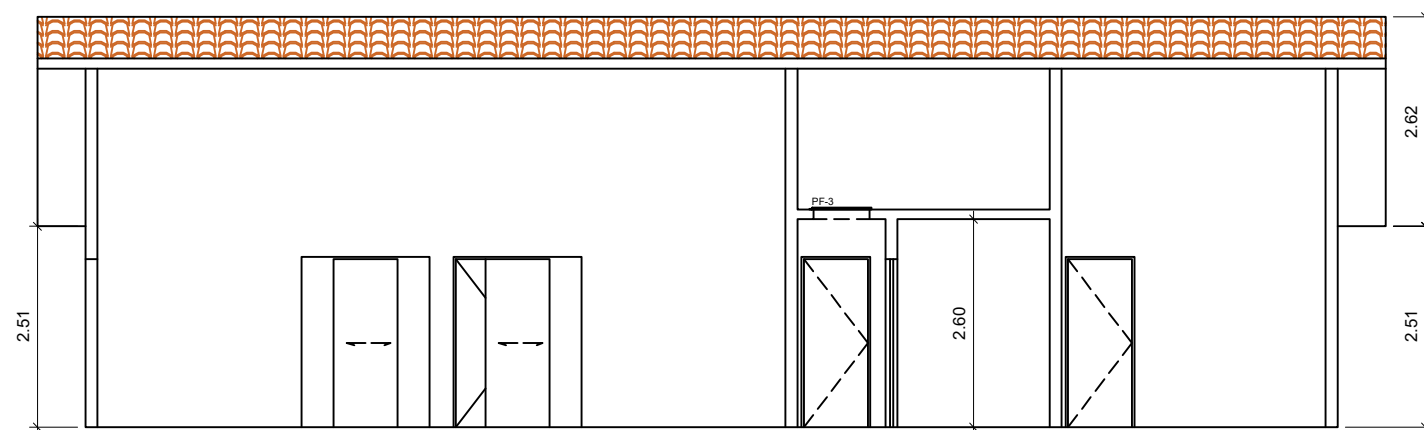

**CORTE BB'**  
ESCALA: 1/125



**MUNICÍPIO DE  
POÇO DAS ANTAS**  
Avenida São Pedro - Centro - Poço das Antas - RS  
Fone: (51) 3773 1122 - CEP 95740-000

TÍTULO:

## PROJETO DE CONSTRUÇÃO CENTRO DE REFERÊNCIA DE ASSISTÊNCIA SOCIAL - CRAS

LOCAL:

RUA PEDRO OSVALDO MULLER - BAIRRO: CENTRO - POÇO DAS ANTAS /RS

PROPRIETÁRIO:

PREFEITURA MUNICIPAL DE POÇO DAS ANTAS

RESP. TÉCNICO:

JULIANE CRISTINA KÄFER  
ARQUITETA E URBANISTA  
CAU/RS A308579-1

ÁREA:

169,68m<sup>2</sup>

ESCALA:

1/125

DATA:

JANEIRO/2026

PRANCHA:

07/19

**PROJETO ARQUITETÔNICO  
CORTES AA' E BB'**